GENOvida

EIN PROJEKT DER GENO50

2ZKB

MANTEUFFELSTRASSE 3

65197 WIESBADEN

HAUS A | 186.1.10. | 5.OG RECHTS

VERMIETET

2-ZIMMER-WOHNUNG MIT FRANZ. BALKON

Grünes Wohnen auf 44,67 m² in zentraler Lage in Wiesbaden: Bad mit bodengleicher Dusche, offene Wohnküche, Fußbodenheizung, Eichholzparkett, elektr. Rollläden, Video-Türsprechanlage, ressourcenschonende Wasser- und Raumerwärmung, Fahrradabstellräume, Tiefgaragenstellplatz u. Quartiersspielplatz. Weitere Informationen finden Sie unter www.geno50.de/genovida

Wohnküche	20,32 m²
Schlafzimmer	12,47 m²
Bad (Dusche)	5,72 m²
Flur	5,10 m²
Abstellraum	1,06 m²
Gesamtmietfläche	**44,67 m²**
Keller	4,96 m²

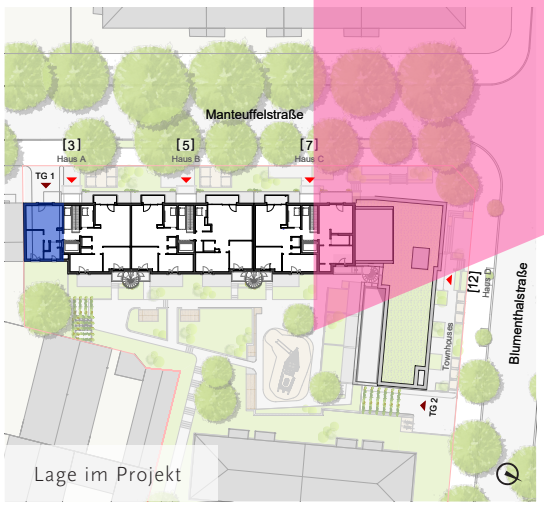

Lage im Projekt

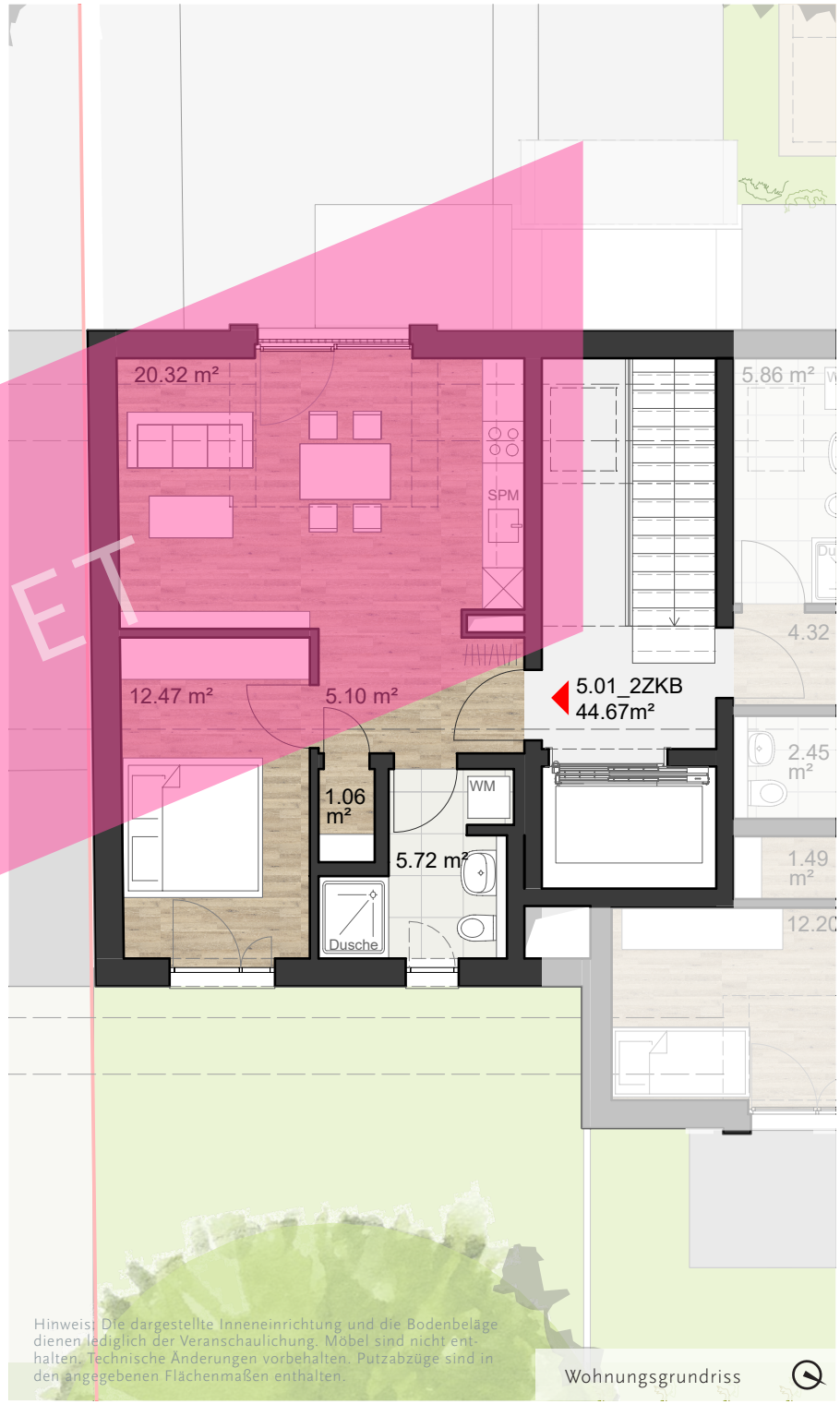

Hinweis: Die dargestellte Inneneinrichtung und die Bodenbeläge dienen lediglich der Veranschaulichung. Möbel sind nicht enthalten. Technische Änderungen vorbehalten. Putzabzüge sind in den angegebenen Flächenmaßen enthalten.

Wohnungsgrundriss