GENOvida

EIN PROJEKT DER GENO50

3ZKBB

MANTEUFFELSTRASSE 5

65197 WIESBADEN

HAUS B | 186.2.7. | 3.OG RECHTS

VERMIETET

3-ZIMMER-WOHNUNG MIT BALKON

Grünes Wohnen auf 75,22 m² in zentraler Lage in Wiesbaden: Bad mit bodengleicher Dusche, offene Wohnküche, Fußbodenheizung, Echtholzparkett, elektr. Rollläden, Video-Türsprechanlage, ressourcenschonende Wasser- und Raumerwärmung, Fahrradabstellräume, Tiefgaragenstellplatz u. Quartiersspielplatz. Weitere Informationen finden Sie unter www.geno50.de/genovida

Wohnküche	24,94 m²
Schlafzimmer	14,78 m²
Kinderzimmer	13,12 m²
Bad (Dusche)	6,10 m²
WC	1,66 m²
Flur	9,18 m²
Abstellraum	1,37 m²
Balkon (West) (12,34 m² x 1/3)	4,07 m²
Gesamtmietfläche	**75,22 m²**
Keller	4,88 m²

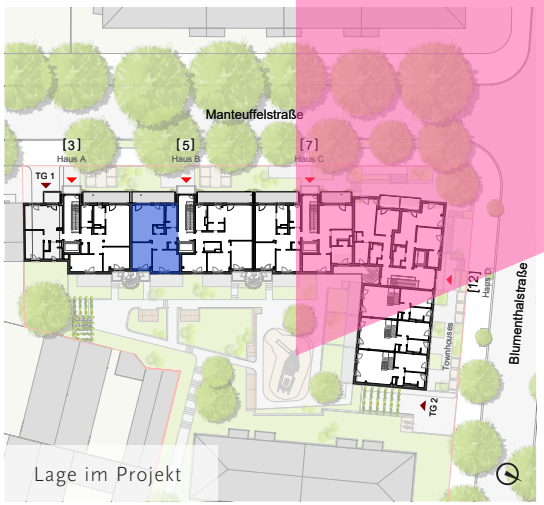

Lage im Projekt

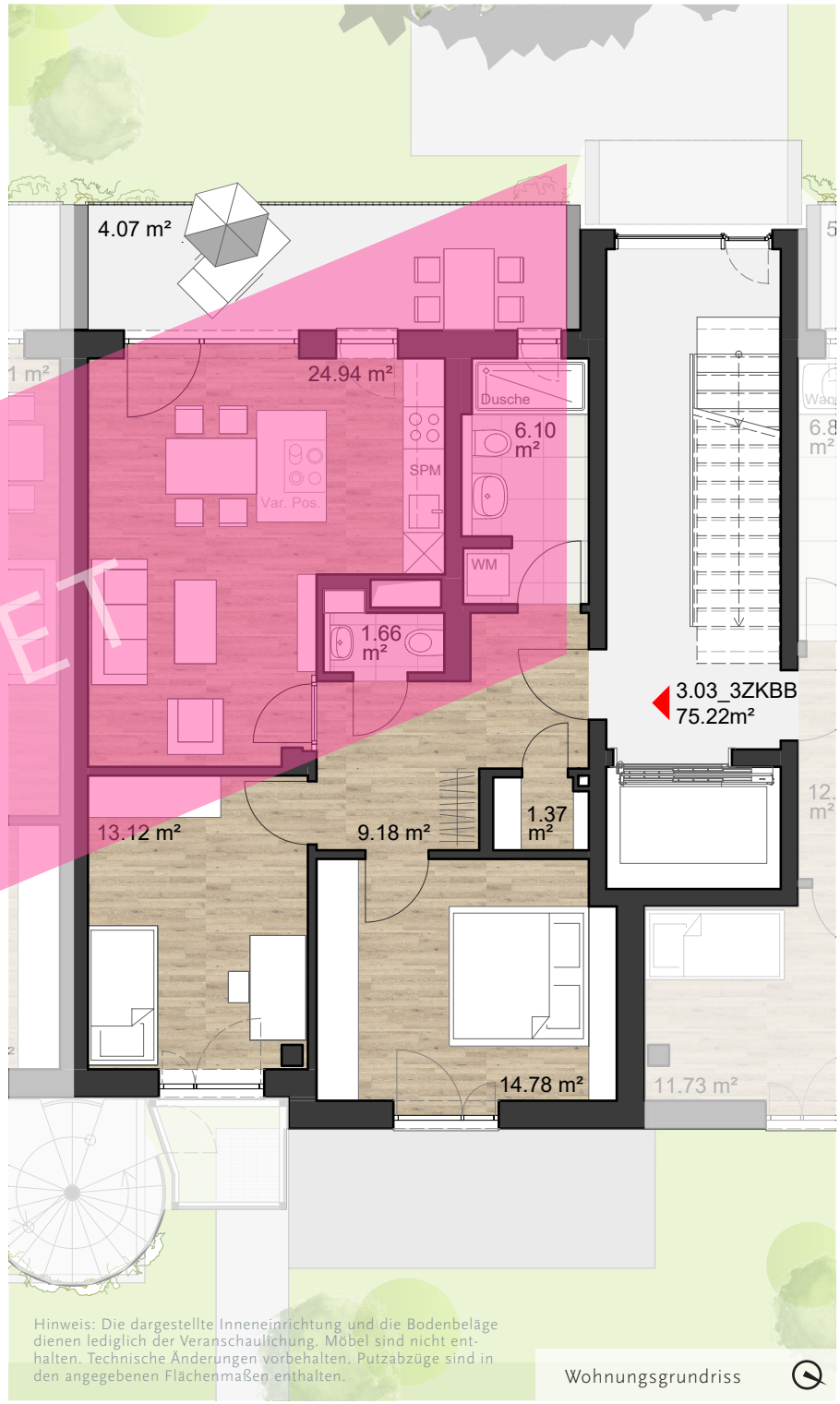

Hinweis: Die dargestellte Inneneinrichtung und die Bodenbeläge dienen lediglich der Veranschaulichung. Möbel sind nicht enthalten. Technische Änderungen vorbehalten. Putzabzüge sind in den angegebenen Flächenmaßen enthalten.

Wohnungsgrundriss