GENOvida

EIN PROJEKT DER GENO50

3ZKBB

MANTEUFFELSTRASSE 7

65197 WIESBADEN

HAUS C | 186.3.9. | 4.OG RECHTS

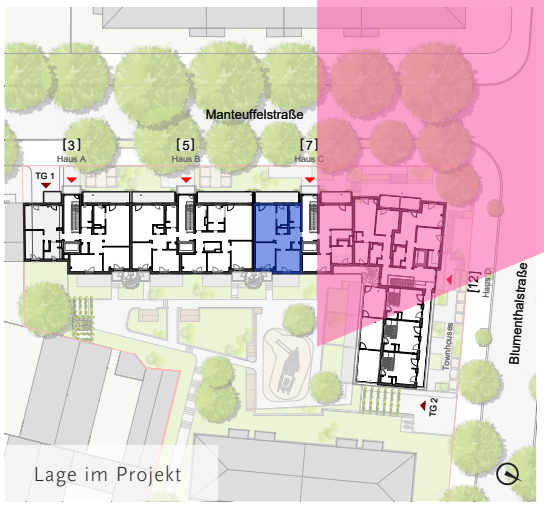

Lage im Projekt

3-ZIMMER-WOHNUNG MIT BALKON

Grünes Wohnen auf 74,15 m² in zentraler Lage in Wiesbaden: Bad mit Wanne, Fußbodenheizung, Echtholzparkett, elektr. Rollläden, Video-Türsprechanlage, ressourcenschonende Wasser- und Raumerwärmung, Fahrradabstellräume, Tiefgaragenstellplatz und Quartiersspielplatz. Weitere Informationen finden Sie unter www.geno50.de/genovida

Wohnzimmer	19,44 m²
Schlafzimmer	13,47 m²
Kinderzimmer	13,23 m²
Küche	5,53 m²
Bad (Wanne)	6,22 m²
WC	1,49 m²
Flur	9,25 m²
Abstellraum	1,39 m²
Balkon (West) (12,52 m² x 1/3)	4,13 m²
Gesamtmietfläche	**74,15 m²**
Keller	4,87 m²

VERMIETET

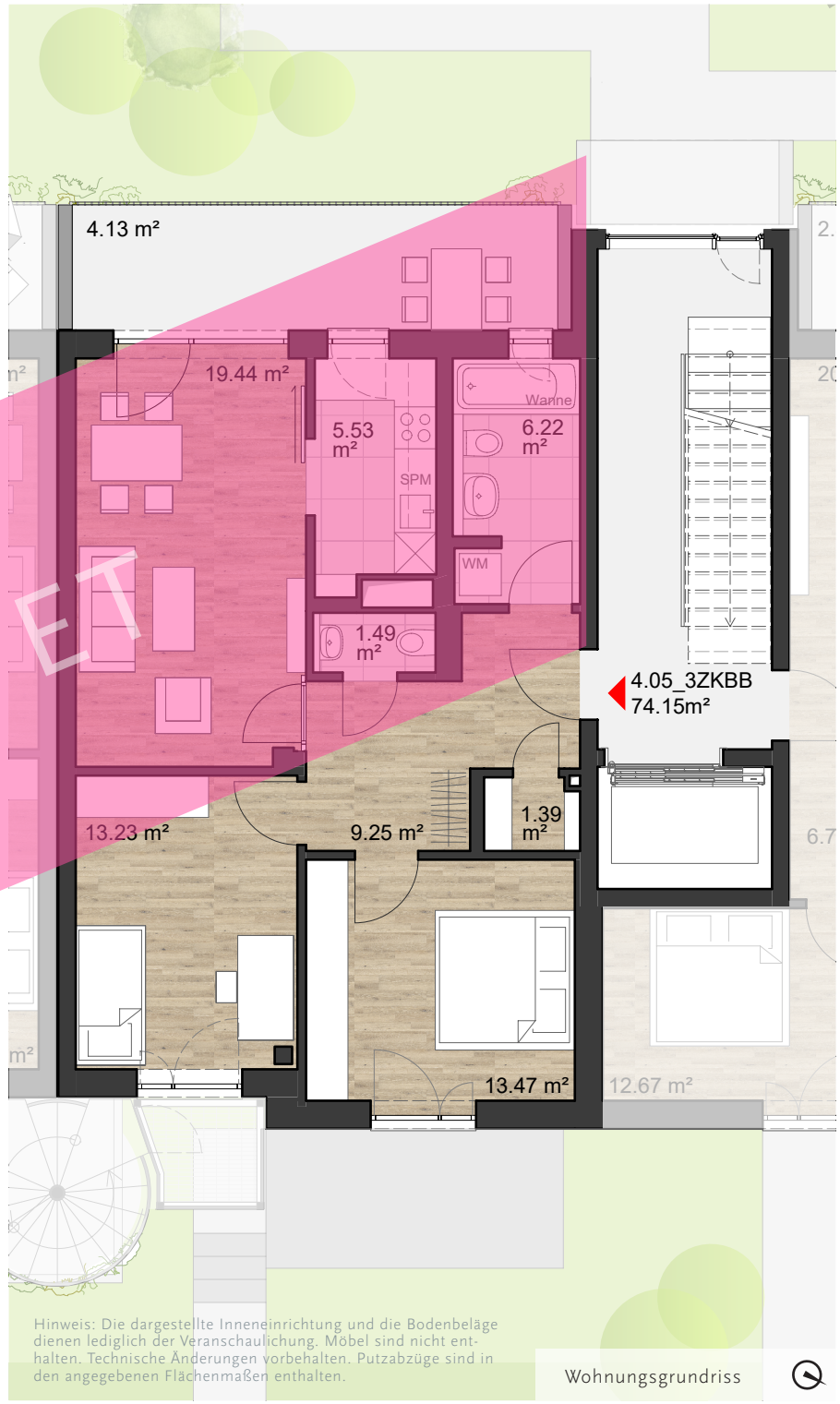

Hinweis: Die dargestellte Inneneinrichtung und die Bodenbeläge dienen lediglich der Veranschaulichung. Möbel sind nicht enthalten. Technische Änderungen vorbehalten. Putzabzüge sind in den angegebenen Flächenmaßen enthalten.

Wohnungsgrundriss